



MOS講座 (Word2019スペシャリスト・Excel2019スペシャリスト・PowerPoint2019スペシャリスト)

客観的にパソコンスキルを証明できる

MOSとは「Microsoft Office Specialist」の略称であり、世界的に普及しているマイクロソフトオフィス製品に含まれるアプリケーションソフト(Word、Excelなど)の利用能力を証明する資格です。活用スキルが高まることにより、仕事や作業の効率が上がります。また、大学に提出するレポートをより早く綺麗に上げることができるようになります。試験当日に合否が分かり、その日から履歴書の「資格欄」に書いてアピールすることもできます。本講座では確実にMOS試験合格を目指すために、試験直前期に問題演習を実施いたします。本試験当日の流れやMOS試験での操作方法などを事前に把握しておくことは一発合格において必須となります。

講座ガイダンスの日程は
右記二次元バーコードより
ご確認ください。



現在どの仕事においてもパソコン作業は必要となるため、社会人に必須の資格といっても過言ではありません。就職・転職時をはじめ、社内でのパソコンスキルのアピールにも効果的です。大学でのレポート作成等にも非常に効果的な資格になりますので、ぜひチャレンジしましょう！

試験情報

受験料	MOS 2019 (一般レベル)	10,780円(税込)
試験会場	外部指定会場	
申込方法	講座受講生は講座の中でお知らせします。それ以外の方はオデッセイコミュニケーションズカスタマーサービスにお問い合わせください。	
試験問合せ先	オデッセイコミュニケーションズ カスタマーサービス https://mos.odyssey-com.co.jp/index.html	

募集要項

講座	申込期間	受講料	試験会場
MOS講座	前期	Word:21,010円(教材費2,310円含む) Excel:20,800円(教材費2,100円含む) PowerPoint:21,230円(教材費2,530円含む)	CBT試験
	夏期		
	後期		
	春期		

「PowerPoint2019 スペシャリスト」は夏期・春期のみの開講になります。

最小開講人数:15名/定員:各コース40名

講座は本キャンパスで実施します。教室は資格・公務員講座相談カウンターで配布する募集要項にてお知らせします。

全コース個人所有のPCを使用します。

申込締切日までに、「振込完了申告フォーム」の入力まで完了してください。詳しくは講座申込方法(P.07)をご参照ください。

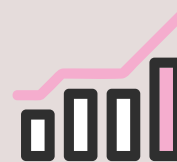
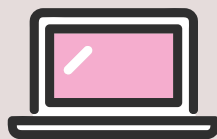

Word2019 スペシャリスト (前期・後期開講)

講義回数:10回(25時間)

回	内容	前期開講		後期開講	
		日程	時間帯	日程	時間帯
1	オリエンテーション	5月13日(月)	17:00~19:30	10月2日(水)	17:00~19:30
2	文書の作成と管理	5月20日(月)		10月9日(水)	
3	文字・段落・書式設定①	5月21日(火)		10月16日(水)	
4	文字・段落・書式設定②	5月27日(月)		10月23日(水)	
5	表やリストの作成①	5月28日(火)		10月30日(水)	
6	表やリストの作成②	6月4日(火)		11月6日(水)	
7	参考資料の適用	6月11日(火)		11月13日(水)	
8	オブジェクトの挿入と書式設定①	6月18日(火)		11月20日(水)	
9	オブジェクトの挿入と書式設定②	6月25日(火)		11月27日(水)	
10	問題演習	7月2日(火)		12月4日(水)	
Word2019 スペシャリスト 試験日			CBT方式にて受験		

Word2019 スペシャリスト (夏期・春期開講)						講義回数:10回(25時間)
回	内容	夏期開講		春期開講		
		日程	時間帯	日程	時間帯	
1	オリエンテーション	8月19日(月)	13:30~16:00	2025年2月12日(水)	13:30~16:00	
2	文書の作成と管理	8月20日(火)		2月13日(木)		
3	文字・段落・書式設定①	8月21日(水)		2月14日(金)		
4	文字・段落・書式設定②	8月22日(木)		2月17日(月)		
5	表やリストの作成①	8月23日(金)		2月18日(火)		
6	表やリストの作成②	8月26日(月)		2月19日(水)		
7	参考資料の適用	8月27日(火)		2月20日(木)		
8	オブジェクトの挿入と書式設定①	8月28日(水)		2月21日(金)		
9	オブジェクトの挿入と書式設定②	8月29日(木)		2月25日(火)		
10	問題演習	8月30日(金)		2月26日(水)		
Word2019 スペシャリスト 試験日			CBT方式にて受験			

Excel2019 スペシャリスト (前期・後期開講)						講義回数:11回(27.5時間)
回	内容	前期開講		後期開講		
		日程	時間帯	日程	時間帯	
1	オリエンテーション	5月10日(金)	17:00~19:30	10月11日(金)	17:00~19:30	
2	ワークシートやブックの作成、管理①	5月17日(金)		10月18日(金)		
3	ワークシートやブックの作成、管理②	5月24日(金)		10月25日(金)		
4	セルやセル範囲の作成①	5月31日(金)		11月1日(金)		
5	セルやセル範囲の作成②	6月7日(金)		11月8日(金)		
6	テーブルの作成	6月14日(金)		11月15日(金)		
7	数式や関数の適用①	6月21日(金)		11月22日(金)		
8	数式や関数の適用②	6月28日(金)		11月29日(金)		
9	グラフやオブジェクトの作成①	7月5日(金)		12月6日(金)		
10	グラフやオブジェクトの作成②	7月12日(金)		12月13日(金)		
11	問題演習	7月19日(金)		12月20日(金)		
Excel2019 スペシャリスト 試験日			CBT方式にて受験			

Excel2019 スペシャリスト (夏期・春期開講)						講義回数:11回(27.5時間)
回	内容	夏期開講		春期開講		
		日程	時間帯	日程	時間帯	
1	オリエンテーション	8月19日(月)	10:00~12:30	2025年2月12日(水)	10:00~12:30	
2	ワークシートやブックの作成、管理①	8月20日(火)		2月13日(木)		
3	ワークシートやブックの作成、管理②	8月21日(水)		2月14日(金)		
4	セルやセル範囲の作成①	8月22日(木)		2月17日(月)		
5	セルやセル範囲の作成②	8月23日(金)		2月18日(火)		
6	テーブルの作成	8月26日(月)		2月19日(水)		
7	数式や関数の適用①	8月27日(火)		2月20日(木)		
8	数式や関数の適用②	8月28日(水)		2月21日(金)		
9	グラフやオブジェクトの作成①	8月29日(木)		2月25日(火)		
10	グラフやオブジェクトの作成②	8月30日(金)		2月26日(水)		
11	問題演習	9月2日(月)		2月27日(木)		
Excel2019 スペシャリスト 試験日			CBT方式にて受験			

Power Point2019 スペシャリスト (夏期・春期開講)						講義回数:9回(22.5時間)
回	内容	前期開講		後期開講		
		日程	時間帯	日程	時間帯	
1	オリエンテーション	9月4日(水)	10:00~12:30	2025年3月4日(火)	10:00~12:30	
2	プレゼンテーションの作成と管理①		13:30~16:00		13:30~16:00	
3	プレゼンテーションの作成と管理②	9月9日(月)	10:00~12:30	3月5日(水)	10:00~12:30	
4	テキスト、図形、画像の挿入と書式設定①		13:30~16:00		13:30~16:00	
5	テキスト、図形、画像の挿入と書式設定②	9月10日(火)	10:00~12:30	3月6日(木)	10:00~12:30	
6	表、グラフ、SmartArt、メディアの挿入		13:30~16:00		13:30~16:00	
7	画像切り替えやアニメーションの適用	9月11日(水)	10:00~12:30	3月7日(金)	10:00~12:30	
8	複数のプレゼンテーションの管理		13:30~16:00		13:30~16:00	
9	問題演習	9月17日(火)	10:00~12:30	3月10日(月)	10:00~12:30	
PowerPoint2019 スペシャリスト 試験日			CBT方式にて受験			